144 144 144 144 144 144 144 144 144 144 144 144 144 144 144

KWRO CVS

KANTONALE WALLISER RETTUNGSORGANISATION ★ ORGANISATION CANTONALE VALAISANNE DES SECOURS

NOTFALL - URGENCE

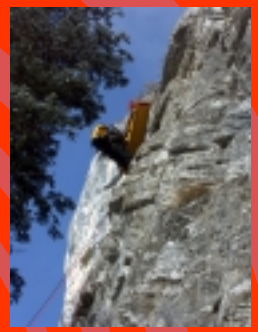

144

Le Valais

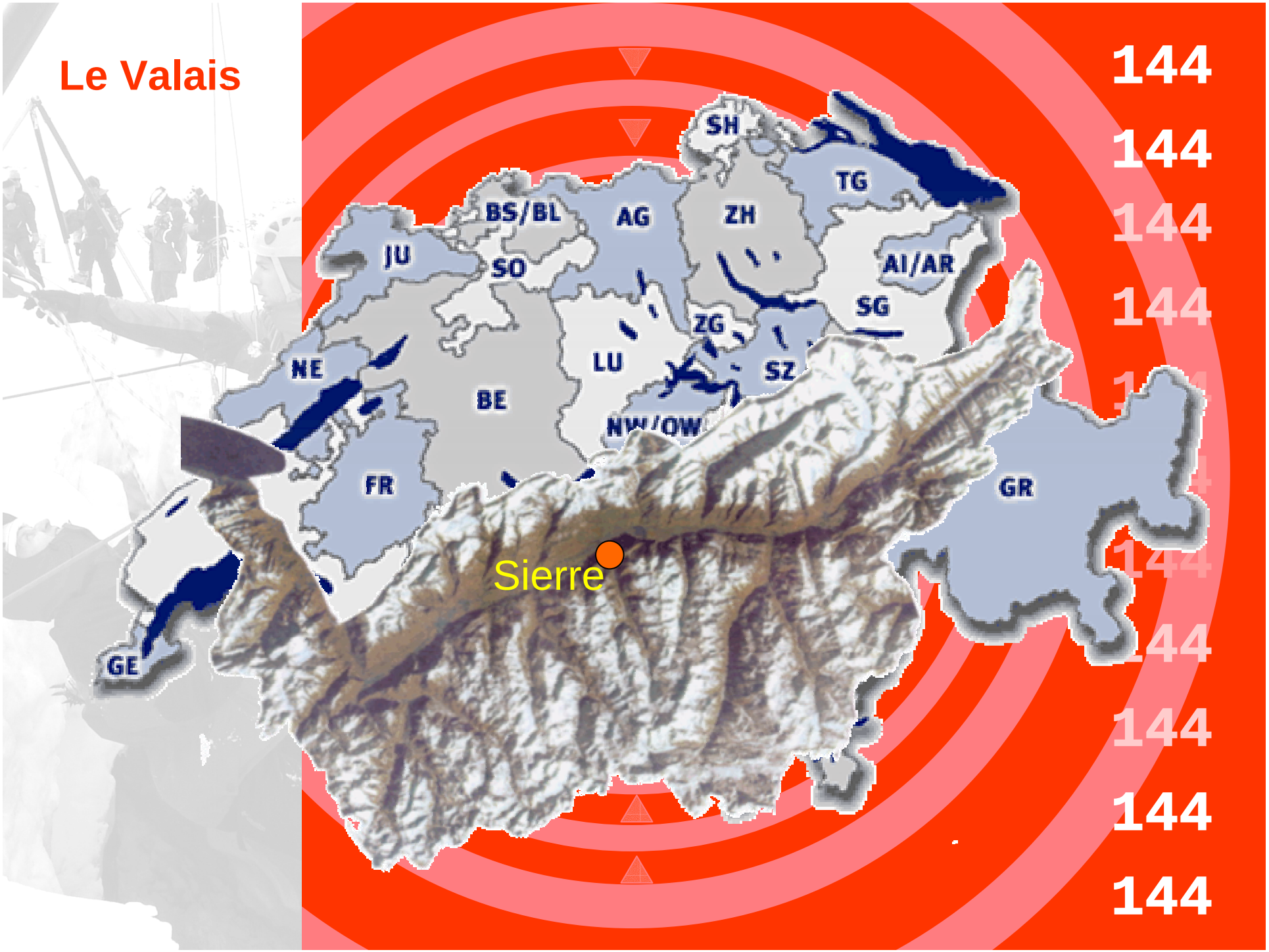
SH
TG
BS/BL
AG
ZH
JU
SO
AI/AR
SG
ZG
NE
LU
SZ
BE
NW/OW
FR
GR
Sierre
GE
144
144
144
144
144
144
144
144
144

OCVS

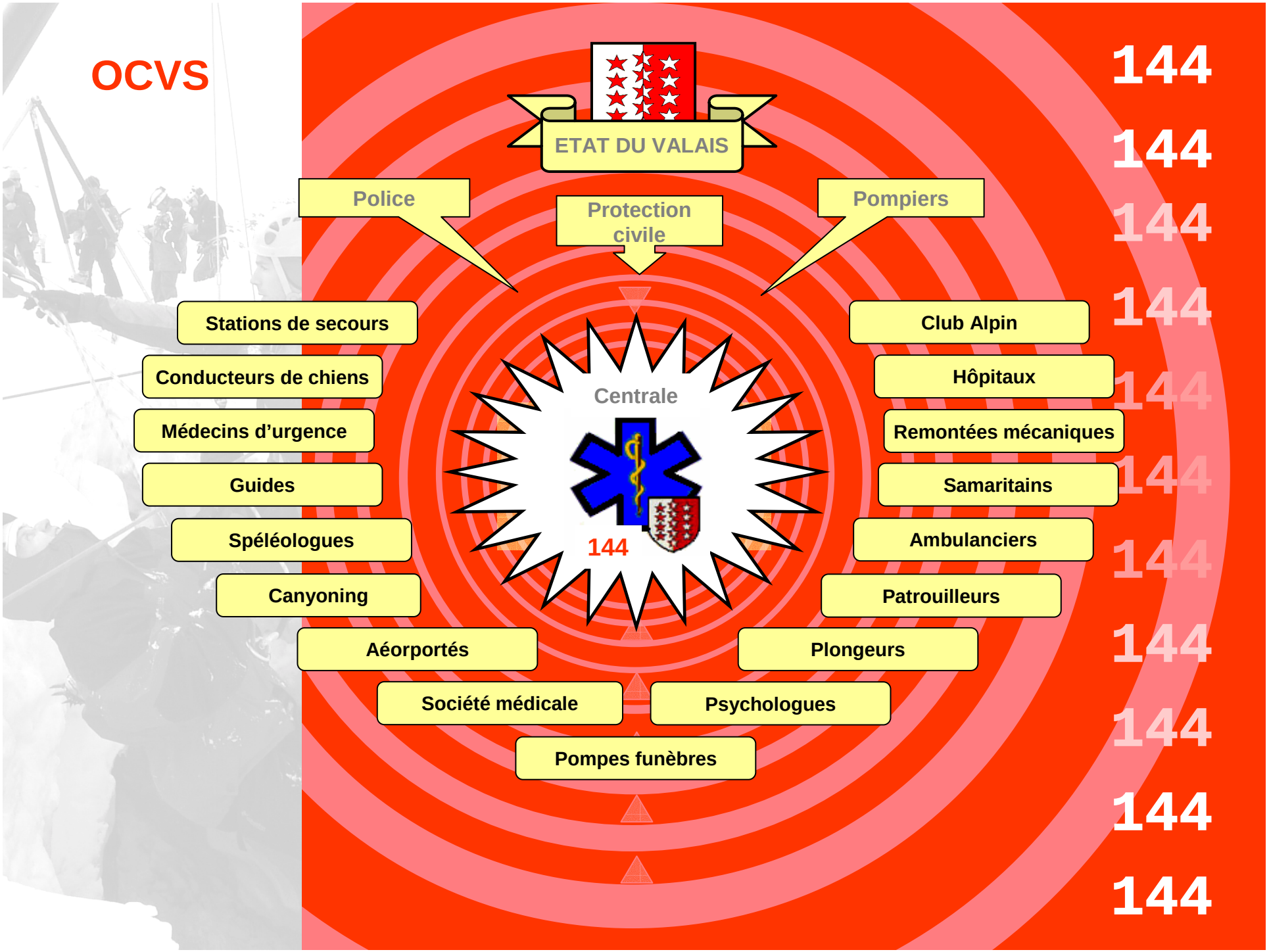
ETAT DU VALAIS
Police
Protection civile
Pompiers
Stations de secours
Conducteurs de chiens
Médecins d'urgence
Guides
Spéléologues
Canyoning
Aéorportés
Société médicale
Pompes funèbres
Psychologues
Plongeurs
Patrouilleurs
Ambulanciers
Samaritains
Remontées mécaniques
Hôpitaux
Club Alpin
Centrale
144
144
144
144
144
144
144
144
144
144
144
144

Mission

Ordonnance

sur l'organisation des secours

du 20 novembre 1996

Art. 6

La délégation de compétence à l'OCVS porte principalement sur la définition, l'adaptation et la mise en oeuvre d'un concept global et coordonné d'organisation des secours dans le canton

144 144 144 144 144 144 144 144 144 144 144 144

Centrale

144

1 Chef opérationnel
15 EPT
1 Médecin répondant

4 postes de travail
2 postes 24/24
1 renfort en journée

144

Mission

Ordonnance

sur l'organisation des secours

du 20 novembre 1996

Art. 6

Prise en charge de tous les appels sanitaires d'urgence par l'installation, l'équipement et la gestion d'une centrale d'alarme et d'engagement sanitaire unique pour le canton répondant au numéro d'appel 144.

144
144
144
144
144
144
144
144
144
144
144
144

Moyens

- Héliportés
- Ambulances
- SMUR
- SMUP
- Stations de secours
- Concepts
- Secours aquatiques

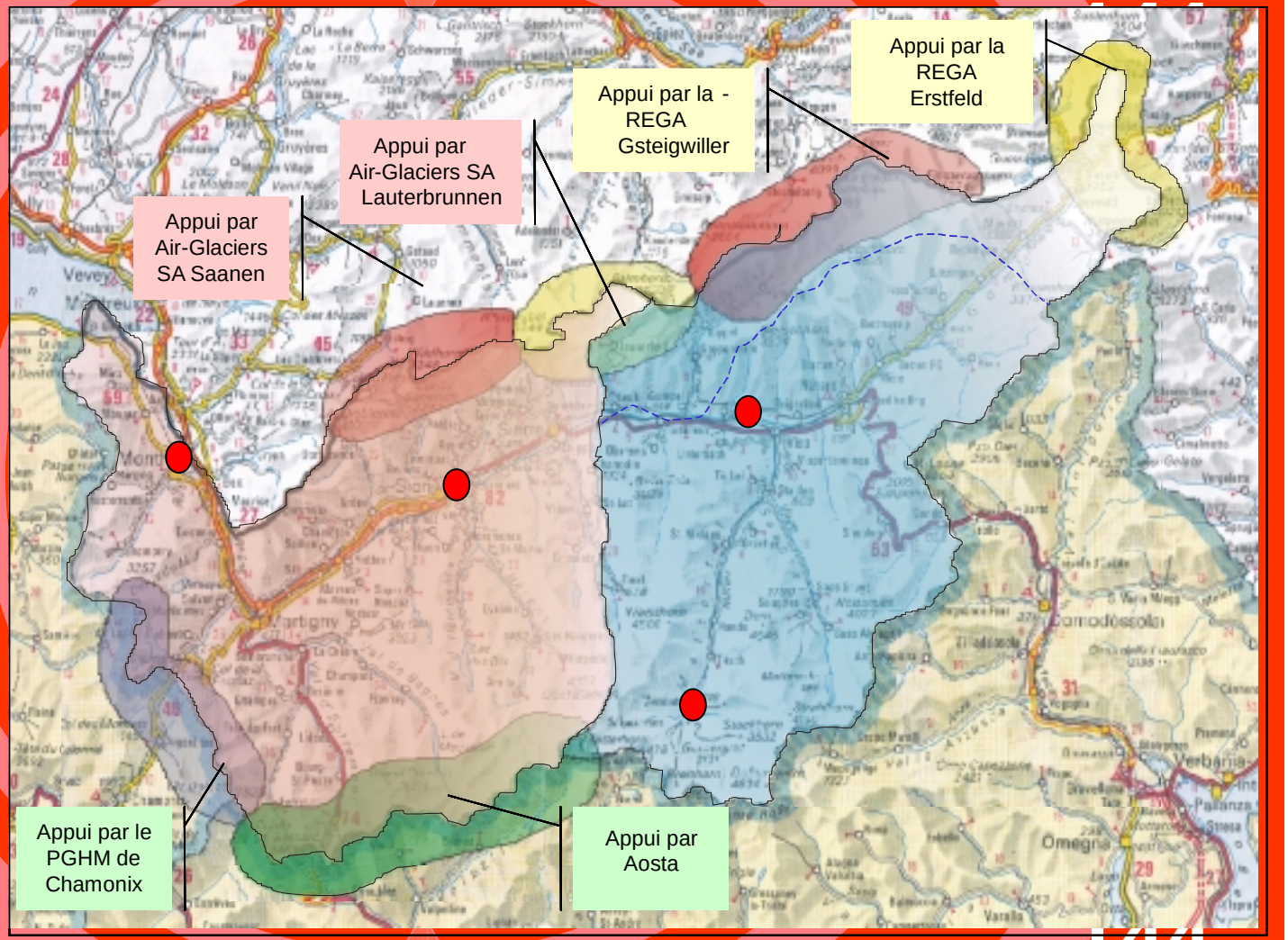

144

144

144

Moyens

- Héliportés
- Ambulances
- SMUR
- SMUP

- Stations de secours
- Concepts
- Secours aquatiques

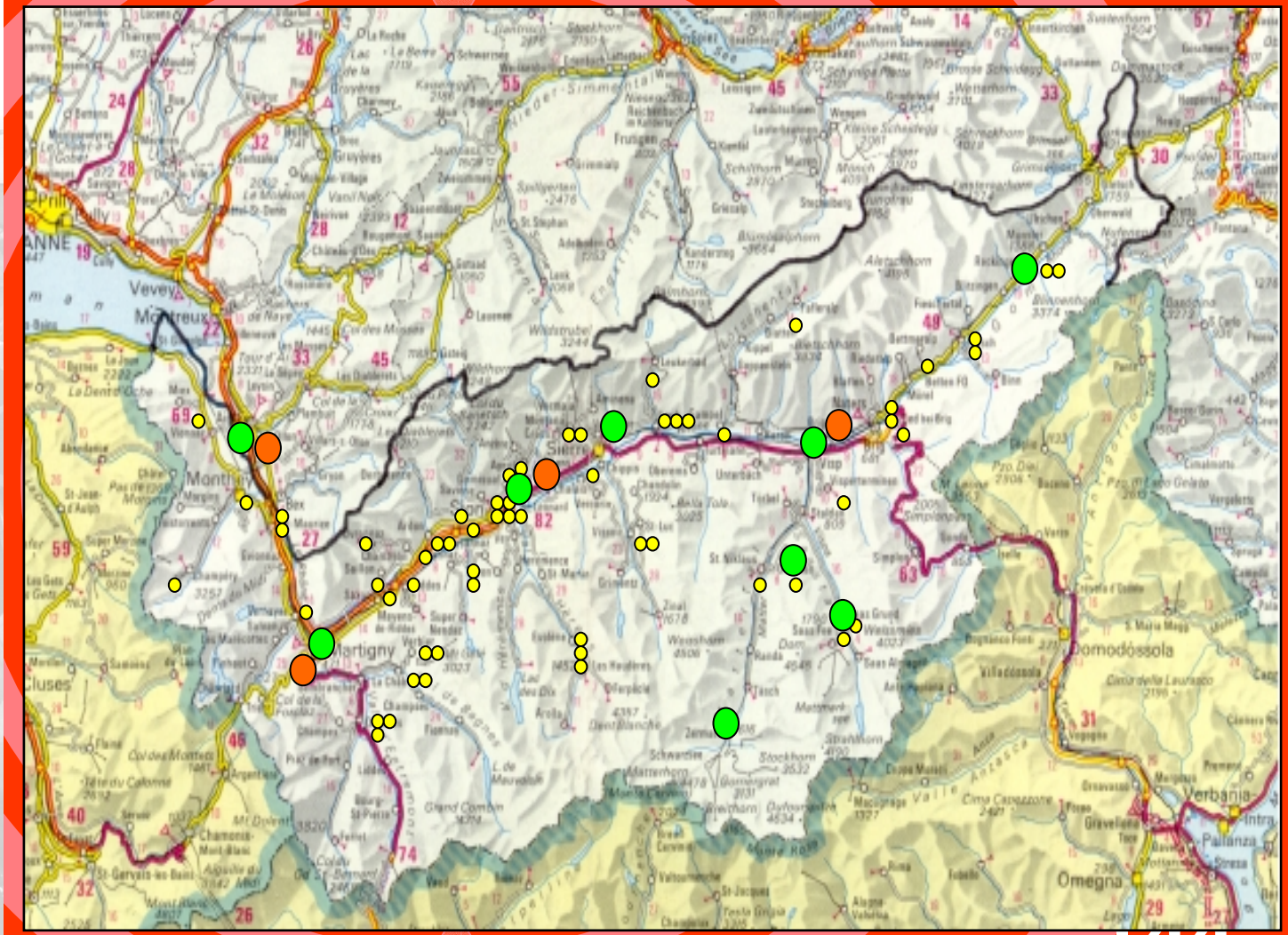

144

144

144

Moyens

- Héliportés
- Ambulances
- SMUR
- SMUP

- Stations de secours
- Concepts
- Secours aquatiques

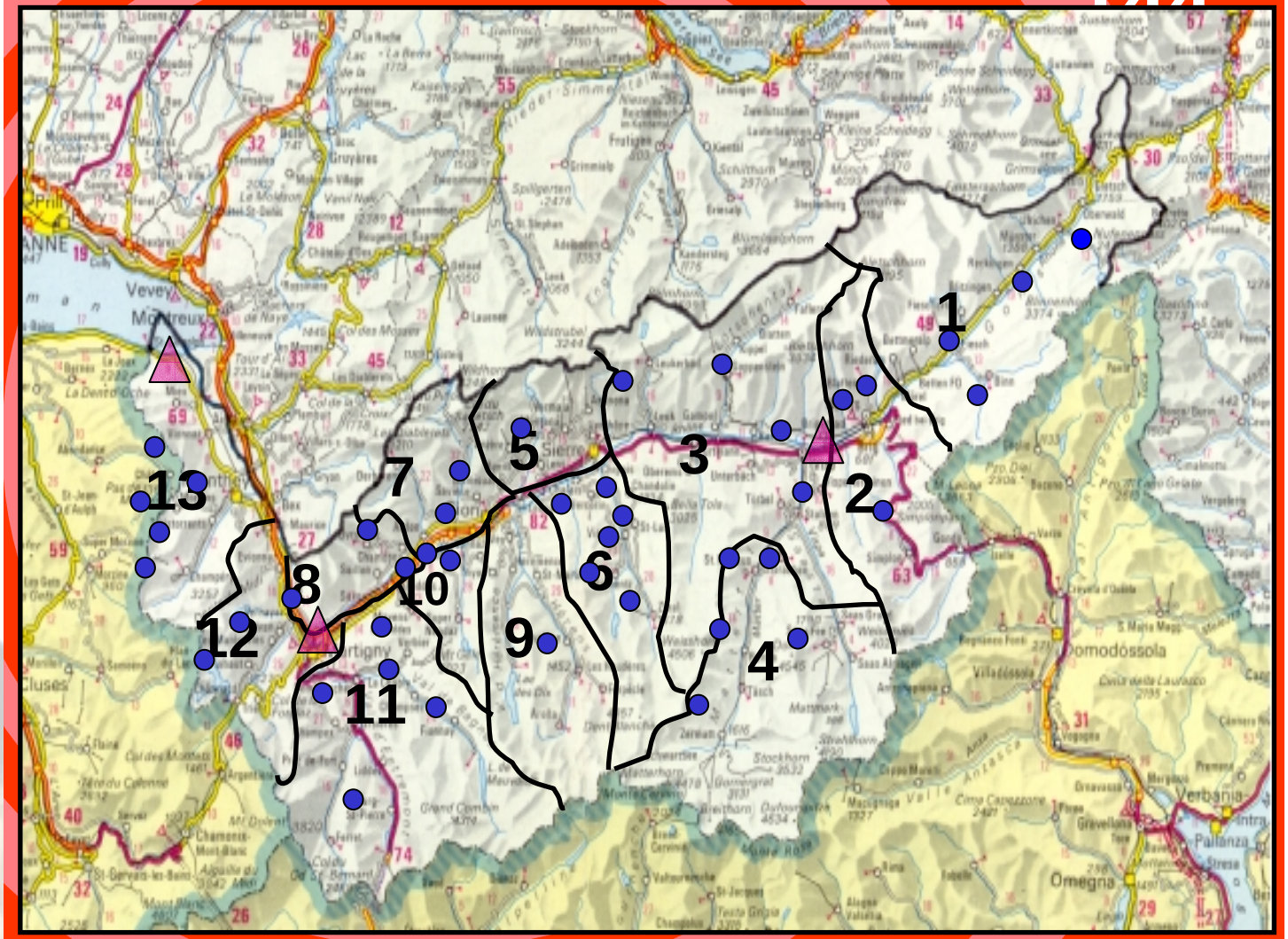

144

144

144

Recherche

Ordonnance

sur l'organisation des secours

du 20 novembre 1996

Collaborer étroitement avec la centrale d'engagement de la police cantonale portant en particulier sur l'information mutuelle lors d'intervention de secours et sur la concertation indispensable en matière de recherches relatives à des personnes accidentées, malades ou présumées telles.

144
144
144
144
144
144
144
144
144
144
144

Processus

Recherches préliminaires

Détermination du milieu

Répartition des tâches

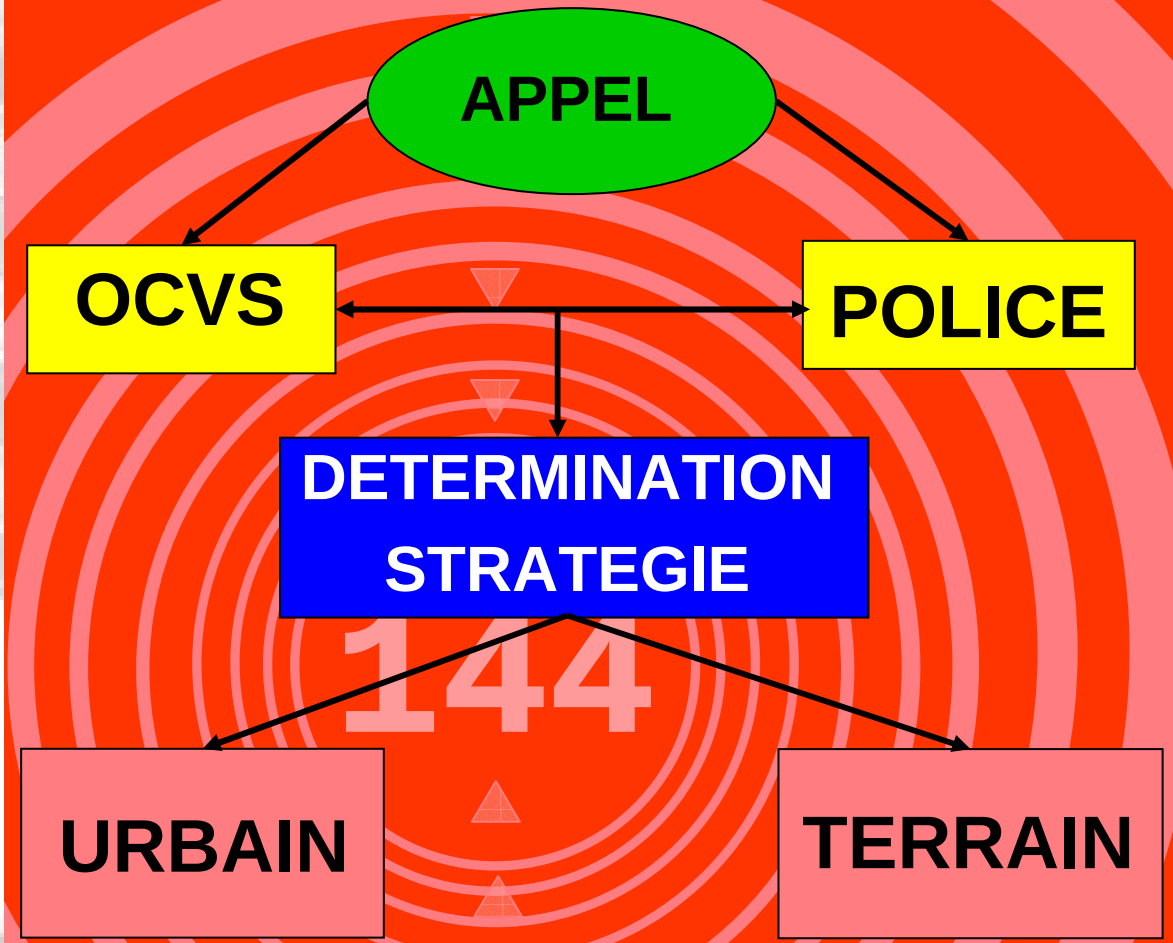

- Hôpitaux
- Hôtels
- Cafés
- Etablissements
- Commerces
- Stations …

- Recherches selon les compétences
- Engagement des moyens OCVS

Terrain

OCVS ⟷ **POLICE**

Mesures préliminaires

- Mise en œuvre des moyens
- Lien avec la famille

- Etablissements publics
- Parking
- Patrouilles de police
- Contôles de routine

Récolte des informations

- Identité de la personne disparue
- Adresse si résidence secondaire
- Détails concernant la disparition
- Moyens de liaison
- Signalement physique
- Habillement
- Equipement
- Etat général de la personne disparue
- Adresse de la famille
- Adresse des amis
- Autres renseignements

Point de départ

Déterminer un point de départ

144 144 144 144 144 144 144 144 144 144 144 144

Terrain

Coordination

Décision

Processus et surveillance

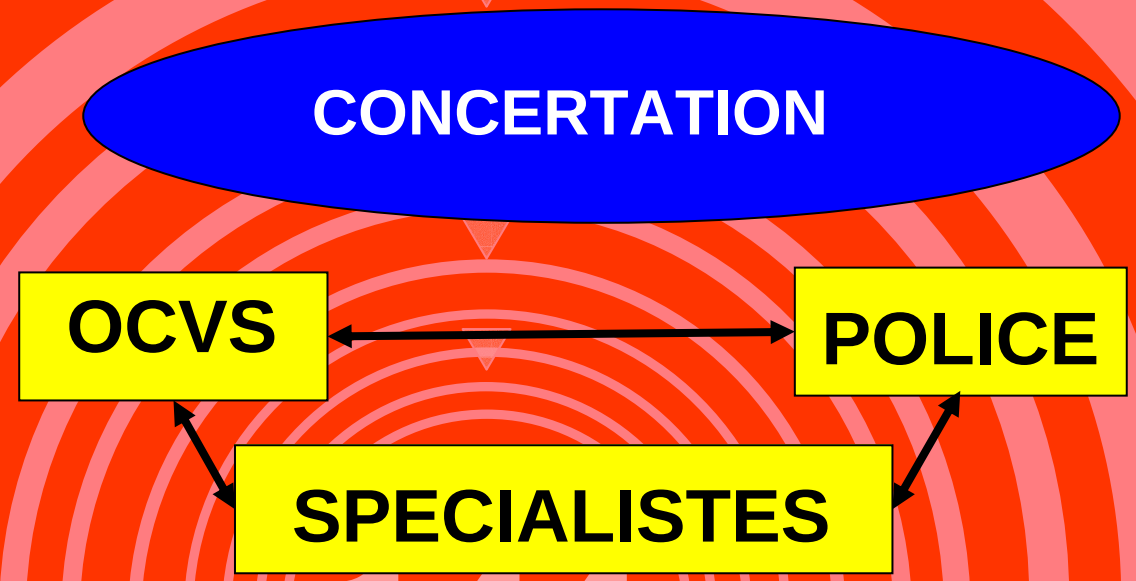

- Remise des informations contenues dans le questionnaire
- Décision quant à la procédure
- Répartition des tâches
- Coordination des informations
- Tenue d'un journal des opérations
- Diffusion de l'information
- Appui de la centrale

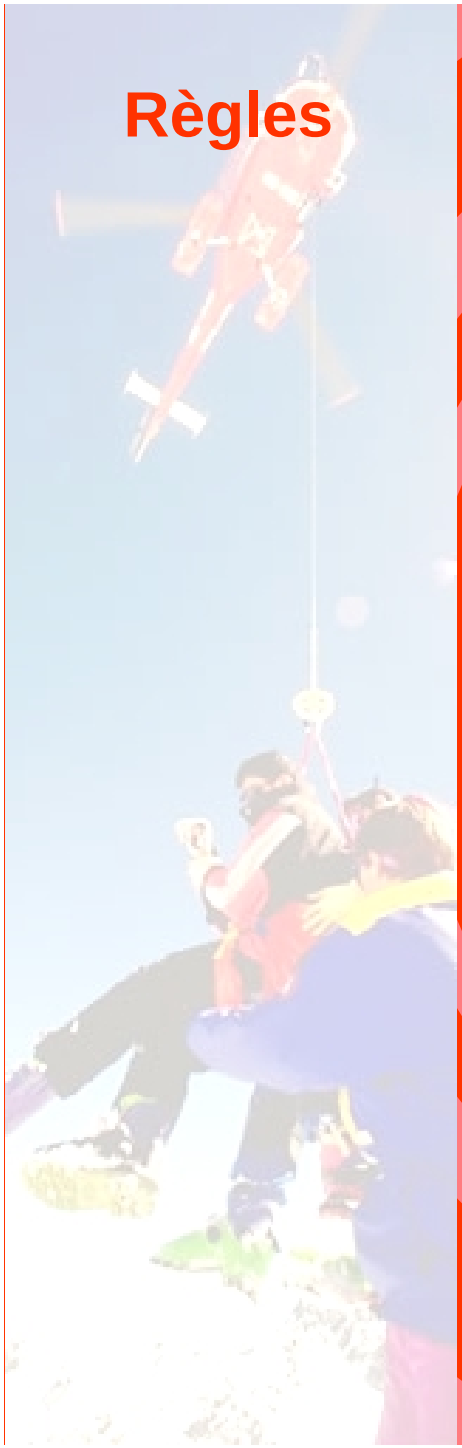

Règles

- Directive relative aux recherches
  - Terrain facile
  - Terrain difficile
  - Doute
  - Formation
- Coûts
- Cartes de sauvetage
- Assurances

144

MERCI DE VOTRE ATTENTION

144

A DISPOSITION POUR TOUTE QUESTION

144
144
144
144
144
144
144
144
144
144
144
144


144
144
144
144
144
144
144
144
144
144
144
144
144